В СИБИРЬ.

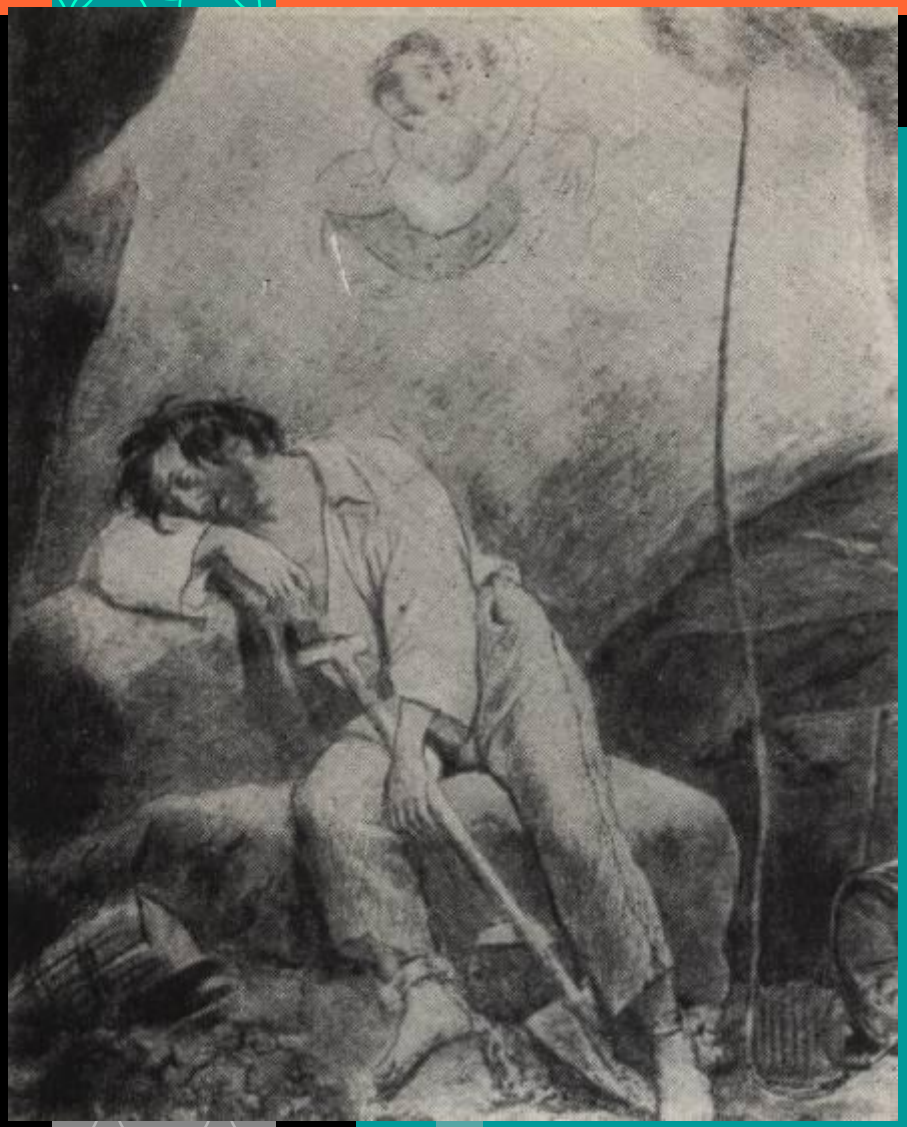

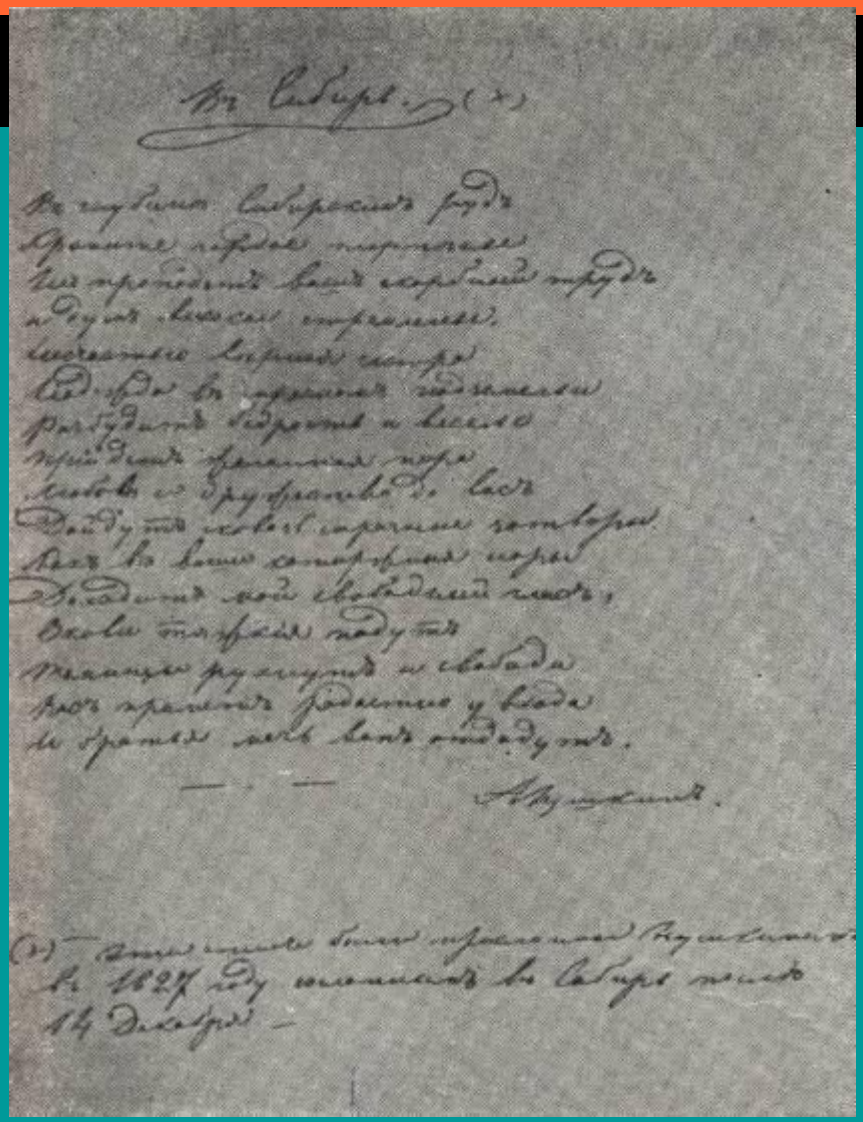

В Сибирь. (*)

Во глубине сибирских руд
Храните гордое терпенье
Не пропадет ваш скорбный труд
И дум высокое стремленье.
Несчастью верные сестры
Надежда и любовь с вами
Они в мрачные подземелья
Разгонят скорбь и мрак
Придет желанный час
И братский с вами
Обнимутся у входа
И свет свободы
Вам в ваши мрачные норы
Проникнет свой свободный луч,
Вам тяжкий молот
Тюремны двери разобьет
И братья вас
И вам на волю
Из мрачных недр
Из вечной ночи
Вас выведут.

— —

А. Пушкин.

(*) Это письмо было отправлено Пушкиным
в 1827 году декабря в Сибирь
14 Декабря —