история

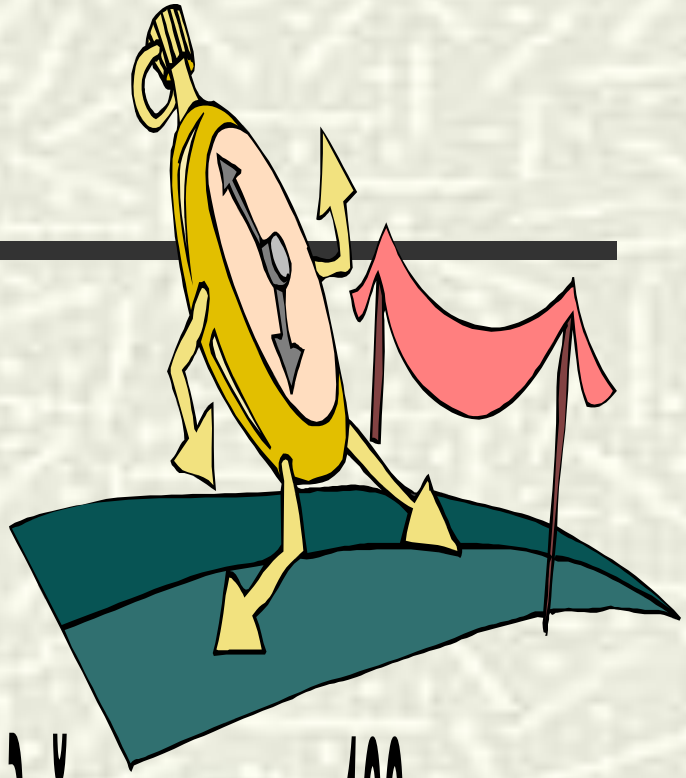

Как вы представите и изобразите жизнь людей нашего края 100 лет назад